# Gilly-sur-Loire / Bourbon-Lancy

## EuroVelo 6 - Radfernweg entlang der europäischen Flüsse

**Départ**
Gilly-sur-Loire

**Arrivée**
Bourbon-Lancy

**Durée**
37 min

**Distance**
9,27 Km

**Niveau**
Anfänger / mit der Familie

**Thématique**
Malerische Kanäle & Flüsse, Natur & regionales Kulturerbe

Der Einfluss des Loire-Tals wird auf dieser Etappe des EuroVelo 6 durch Burgund immer spürbarer. Von Gilly-sur-Loire bis zum Kurort Bourbon-Lancy führt ein schöner Radweg an einer ehemaligen Bahntrasse entlang. Der Höhepunkt dieser Etappe ist das Schloss von Saint-Aubin-sur-Loire mit seinem französischen Park, dessen Terrassen sich in Richtung Fluss hinunterziehen. Eine leichte und angenehme Etappe.

## Wegbeschreibung

Greenway von Gilly-sur-Loire bis zur Ortseinfahrt von Bourbon-Lancy. Folgen Sie dann den Schildern, die am See von Le Breuil vorbei ins Stadtzentrum führen.

### SNCF

- Keine Züge auf dieser Etappe.
- Die nächsten Bahnhöfe: Gilly-sur-Loire und Decize

### Sehenswert

**St-Aubin-sur-Loire:** neoklassizistisches Schloss mit französischem Park und Gemüsegarten, Führungen

**Bourbon-Lancy:** ein Kurort in schöner burgundischer Landschaft, eine blumengeschmückte mittelalterliche Stadt mit Fachwerkhäusern, einer Kirche aus dem 10. Jahrhundert, einer Zugbrücke, einem Uhrenturm, dem See von Le Breuil und einem Kasino. Dazu zahlreiche Veranstaltungen.

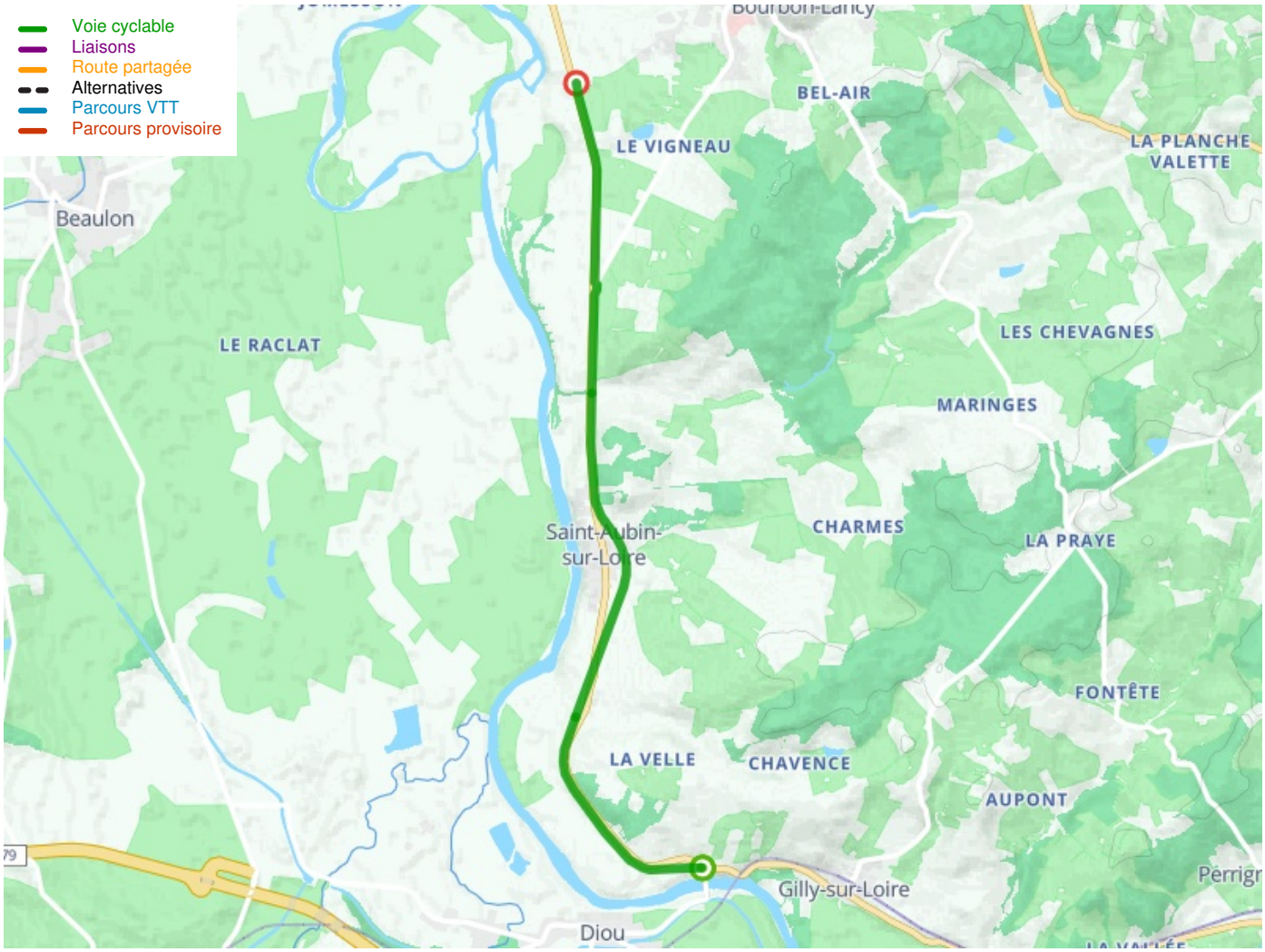


**Départ**

## Gilly-sur-Loire

**Arrivée**
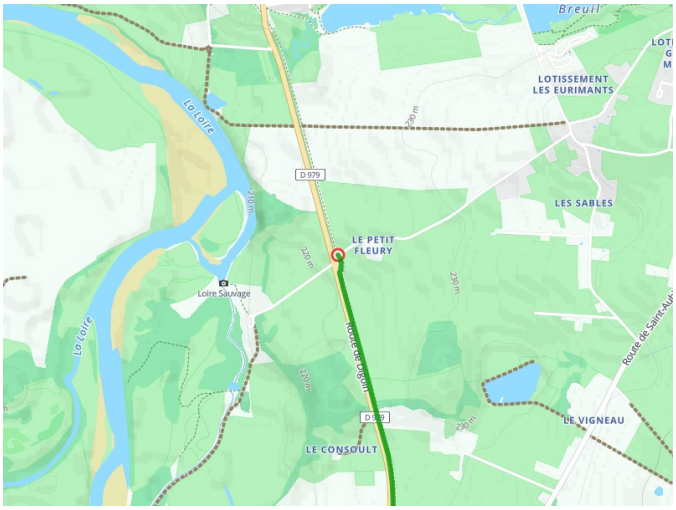
## Bourbon-Lancy