

# Peillac / Redon

## La Vélodyssée

---



**Départ**  
Peillac

**Arrivée**  
Redon

**Durée**  
1 h 08 min

**Distance**  
17,33 Km

**Niveau**  
Anfänger / mit der Familie

**Thématique**  
Natur & regionales  
Kulturerbe

- Voie cyclable (ex : voie verte, piste cyclable)
- Liaisons
- Route partagée
- Alternatives
- Parcours VTT
- Parcours provisoire

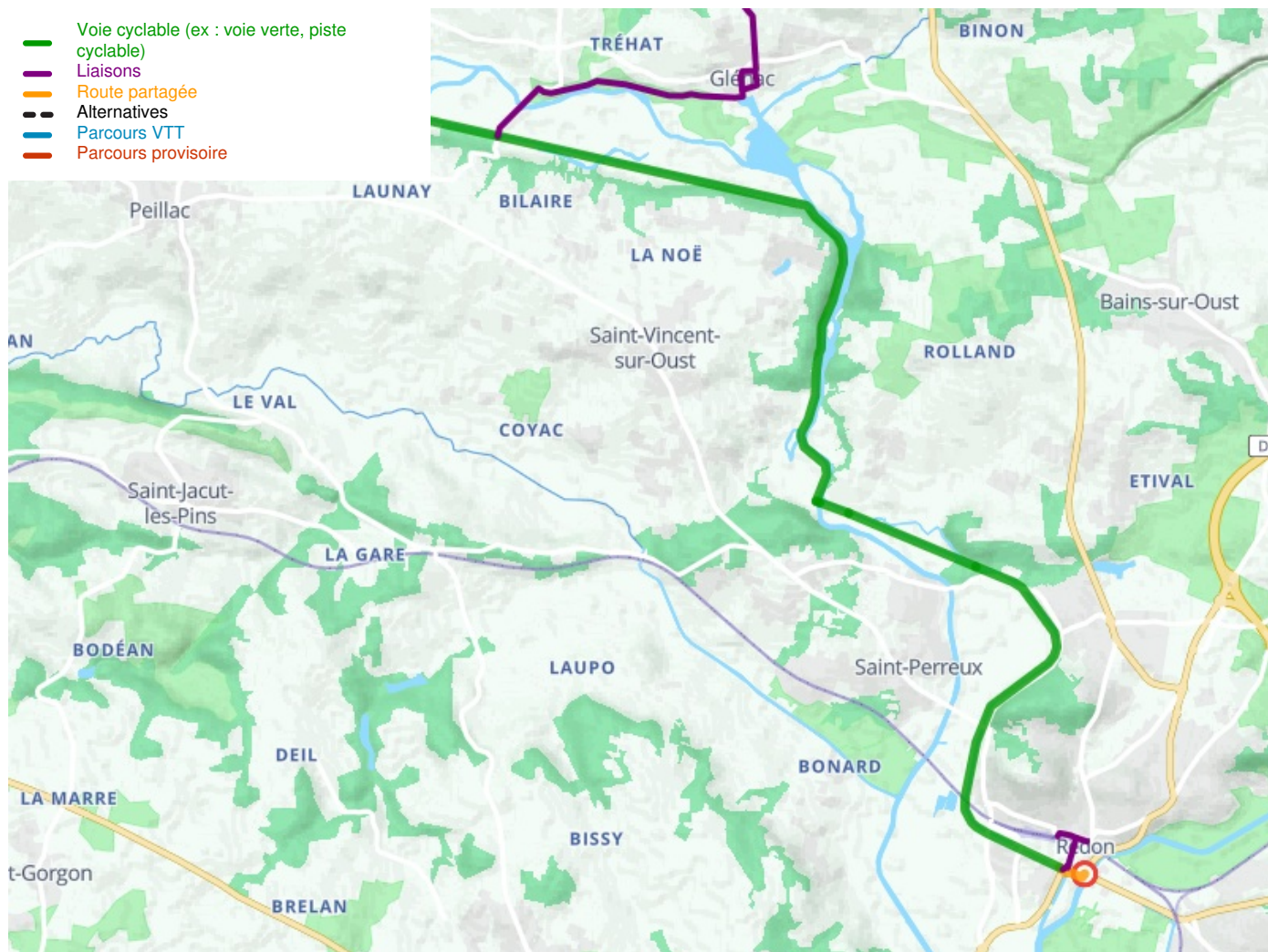

**Départ Peillac**

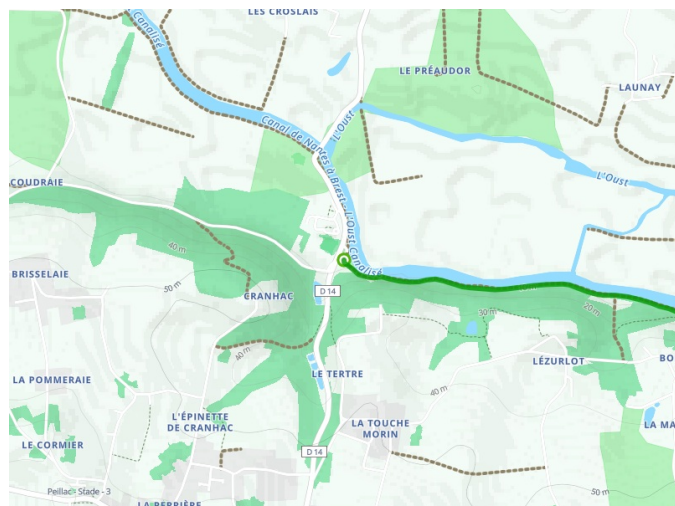

**Arrivée Redon**

